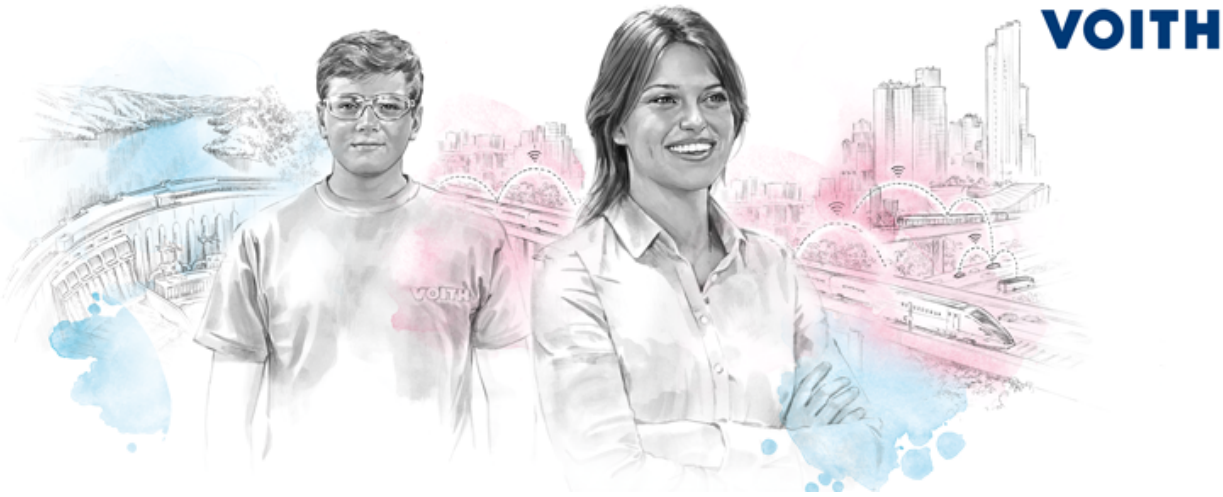

Über die Voith Group
Die Voith Group ist ein weltweit agierender Technologiekonzern. Mit seinem breiten Spektrum von Anlagen, Produkten, Serviceleistungen und digitalen Anwendungen setzt Voith Maßstäbe in den Märkten für Energie, Öl & Gas, Papier, Rohstoffe und Transport & Automotive. Gegründet 1867, erzielt der Konzern heute mit mehr als 20.000 Mitarbeitern 4,2 Milliarden Euro Umsatz. Mit Standorten in über 60 Ländern der Welt ist es eines der großen Familienunternehmen Europas.

Die Voith Group, Konzernbereich Turbo, bietet Ihnen ein

Praktikum im Bereich Produktstrategie/Business Development/Marktforschung ab sofort
Job ID 61997 | Standort Heidenheim I ab sofort für mindestens drei Monate

Die Abteilung Business Development im Product Management Mobility ist die interne Unternehmensberatung für Voith Turbo Mobility.

Ihre Aufgaben
- Sie arbeiten in einem unserer Strategieprojekte aus dem Bereich Nutzfahrzeuge mit.
- Sie übernehmen die selbstständige Analyse von z.B. Wettbewerbssituation, Marktumfeld, Kundenbedürfnissen.
- Die Identifikation von Marktpotential, Handlungsoptionen, Wachstumsstellhebeln etc. und Bewertung der Wirtschaftlichkeit gehören auch zu Ihren Aufgaben.
- Sie erstellen Entscheidungsunterlagen.
- Nach Möglichkeit nehmen Sie an internen und externen Meetings teil.

Ihr Profil
- Sie sind bereits in einem höheren Semester immatrikuliert, hochmotiviert und zeigen ausgezeichnete Leistungen - wir freuen uns dabei bewusst über Bewerber aller Fachrichtungen, auch aus dem Bereich Geisteswissenschaften.
- Die Fähigkeit zum analytischen Denken und selbstständigen Arbeiten bringen Sie mit.
- Sehr gute Deutsch- oder sehr gute Englischkenntnisse in Wort und Schrift setzen wir voraus.
- Sie haben sehr gute Kenntnisse der MS-Office Produkte (insb. Excel und PowerPoint) sowie Erfahrungen in der Internetrecherche.

Das erwartet Sie
- Durch einen Mentor und ein Team an Ihrer Seite, welche Sie beim Start und während Ihrer Zeit bei Voith unterstützen und regelmäßig Feedback geben, profitieren Sie nicht nur von einer fachlichen sondern auch persönlichen Weiterentwicklung.
- Abwechslungsreiche Arbeit und eigenverantwortliche Projekte von Anfang an ermöglichen einen Einblick in ein international agierendes Unternehmen.
- Als Praktikant (m/w/d) bei Voith haben Sie flexible Arbeitszeiten und aufgrund der Zugehörigkeit zur Fair Company Initiative eine attraktive Vergütung. Daher ist eine Immatrikulation erforderlich.
- Ihnen steht ein Netzwerk von nationalen und internationalen Praktikanten am Stammsitz in Heidenheim zur Verfügung, die sich in einem wöchentlichen Stammtisch austauschen.

Das sagt der Betreuer: „In unserem sehr spannenden und dynamischen Umfeld können Sie direkt an der Gestaltung der zukünftigen Unternehmensausrichtung mitarbeiten. Hier lernen Sie Ihre Analyseergebnisse auf den Punkt zu bringen und damit Ihr Projekt voranzutreiben."

Bewerben Sie sich jetzt über unser **Online-Portal** mit Ihren **ausführlichen Bewerbungsunterlagen** (Anschreiben, Lebenslauf, Zeugnisse, Immatrikulationsbescheinigung). Alles Nähere rund um den Bewerbungsprozess finden Sie **hier**.

Die **J.M. Voith SE & Co. KG** freut sich auf Ihre Bewerbung!

Ihre persönliche Ansprechpartnerin
J.M. Voith SE & Co. KG | VZS
Global Business Services HR EMEA
Recruiting Services • Tomeika Whelan • Tel. +49 7321 37 3440

voith.com/karriere
Job ID 61997